



Nama

No Peserta :

299-

1. Beberapa ciri sosiologi :

- (1) Didasarkan atas fenomena sosial yang dapat dianalisa secara subyektif.
- (2) Dalam pengolahan data, imajinasi pribadi bisa masuk data-data yang dianalisa.
- (3) Realitas sosial dianalisa secara kritis tanpa memperhitungkan baik buruknya fakta.
- (4) Dikembangkan melalui pengamatan terhadap realitas dan tidak bersifat spekulatif.
- (5) Hasil pengamatan disusun secara logis dalam bentuk abstraksi.

Yang termasuk ciri-ciri ilmu sosiologi adalah

- A. (1), (2), dan (3)
 - B. (1), (2), dan (4)
 - C. (1), (3), dan (5)
 - D. (2), (4), dan (5)
 - E. (3), (4), dan (5)
2. Salah satu masalah sosial yang terjadi di masyarakat adalah kemiskinan, yang berakibat pada peningkatan pengangguran dan kriminalitas. Untuk mengatasi permasalahan tersebut perlu dikaji berbagai faktor penyebab terjadinya kemiskinan. Fungsi sosiologi adalah memberikan sumbangan dalam bentuk ...
- A. perencanaan
 - B. jasa konsultan
 - C. ketersediaan data
 - D. kegiatan distribusi
 - E. tenaga kerja produktif
3. Pada saat mengendarai kendaraan bermotor seorang remaja tidak mengenakan helm, jaket, sepatu, dan tidak memiliki SIM karena belum cukup umur. Tindakan remaja tersebut telah melanggar norma
- A. sosial
 - B. hukum
 - C. kelayakan
 - D. kesopanan
 - E. kebiasaan
4. Pada saat orientasi peserta didik baru, sekolah memberikan penjelasan tentang tata tertib yang harus dipatuhi oleh para siswa selama menempuh pendidikan di sekolah. Oleh karenanya setiap siswa berusaha berperilaku sesuai tata tertib sekolah. Faktor pembentuk keteraturan tersebut adalah
- A. ketertiban
 - B. keteraturan
 - C. sosialisasi
 - D. keajegan
 - E. kesadaran



5. Sejalan dengan kemajuan ilmu dan teknologi, kegiatan proses belajar mengajar di sekolah sudah menggunakan multimedia, salah satunya adalah internet. Dengan internet bahan ajar berupa gambar, ilustrasi, artikel maupun kasus tertentu akan dengan mudah didapat. Hal tersebut membuat para siswa bisa berpikir dan bertindak cepat, dengan pengetahuan umum yang luas. Agen sosialisasi yang berperan dalam pembentukan kepribadian tersebut adalah
- teman sebaya
 - sekolah
 - keluarga
 - media masa
 - lingkungan
6. Suatu keluarga modern memberikan keleluasaan kepada anak-anaknya untuk memilih jalan hidupnya. Orang tua membiasakan berdialog dengan anak-anaknya agar bisa memahami jalan pikiran mereka. Orang tua selalu berpesan agar apapun keputusan yang diambil oleh anak, harus dipertanggungjawabkan. Dilihat dari arah penyampaian pesan, pola sosialisasi pada contoh tersebut termasuk
- partisipatoris
 - otoritatif
 - primer
 - informal
 - sekunder
7. Dina gemar sekali menirukan gaya berpakaian artis idolanya. Faktor interaksi sosial yang mempengaruhi perilaku Dina adalah
- imitasi
 - sugesti
 - empati
 - simpati
 - identifikasi
8. Menjelang Pilkada untuk pemilihan Walikota Semarang partai-partai politik melakukan kerjasama dengan tujuan memenangkan Pilkada. Ditinjau dari bentuk interaksi sosialnya, tujuan kerjasama dalam memenangkan Pilkada termasuk
- koalisi
 - joint venture*
 - kooptasi
 - bersaing
 - koersi



9. Perhatikan beberapa perilaku berikut!
- (1) Ayu bermain piano seorang diri.
 - (2) Selvi menelepon Grace untuk membahas kegiatan sekolah.
 - (3) Dafa membersihkan halaman depan rumah dengan gembira.
 - (4) Jovan mempresentasikan hasil penelitiannya di hadapan dosen penguji.
 - (5) Arweis mengirim surat untuk Raka melalui kantor pos.

Pernyataan tersebut yang merupakan syarat terjadinya interaksi sosial adalah

- A. (1), (2), dan (3)
 - B. (1), (2), dan (4)
 - C. (1), (3), dan (5)
 - D. (2), (4), dan (5)
 - E. (3), (4), dan (5)
10. Setelah perceraian kedua orangtuanya. Ani lebih sering diam menyendiri dan kini sedang menjalani rehabilitasi ketergantungan obat terlarang. Contoh tersebut merupakan perilaku menyimpang yang dilatarbelakangi oleh
- A. sosialisasi sub kebudayaan menyimpang
 - B. sosialisasi yang tidak sempurna
 - C. perubahan sosial yang terlalu cepat
 - D. perubahan pola hidup masyarakat
 - E. kurangnya pengawasan dari masyarakat
11. Contoh perilaku menyimpang:
- (1) Jessica dan Feny gemar memakai seragam sekolah yang ketat.
 - (2) Sekelompok remaja ditangkap polisi karena menghisap ganja.
 - (3) Bobi gemar bermain game *online* sehingga lupa belajar.
 - (4) Pejabat negara penerima suap ditangkap oleh KPK.
 - (5) Penyedia jasa prostisusi bagi pria hidung belang diamankan oleh polisi.

Yang merupakan penyimpangan sekunder adalah

- A. (1), (2), dan (3)
 - B. (1), (2), dan (4)
 - C. (1), (3), dan (5)
 - D. (2), (4), dan (5)
 - E. (3), (4), dan (5)
12. Pejalan kaki tidak menyebrang di jembatan penyebrangan. Polisi menegur agar ia menggunakan jembatan penyeberangan yang telah disediakan. Tujuan pengendalian sosial berdasarkan kasus tersebut adalah
- A. kesejahteraan sosial
 - B. ketertiban masyarakat
 - C. sosial *equilibrium*
 - D. keamanan nasional
 - E. kephahaman masyarakat



13. Perhatikan gejala sosial berikut!
- (1) Pelaku pencurian dan pembunuhan dihukum penjara
 - (2) Anak yang pulang ke rumah terlambat dihukum mencuci piring
 - (3) Perintah hukuman tembak mati bagi provokator di daerah konflik
 - (4) Sebelum musim hujan pemprov DKI Jakarta melakukan pengerukan sungai dan waduk
 - (5) Masyarakat modern berolah raga teratur dan makan makanan sehat agar tidak sakit

Berdasarkan gejala sosial tersebut yang termasuk pengendalian sosial represif adalah

- A. (1), (2), dan (3)
 - B. (1), (2), dan (4)
 - C. (1), (3), dan (5)
 - D. (2), (4), dan (5)
 - E. (3), (4), dan (5)
14. Putusan pengadilan sangat penting artinya dalam menyelesaikan persoalan hukum. Namun belakangan ini, sebagian lembaga peradilan tidak dapat menjalankan fungsi sebagaimana mestinya. Tingkat kepercayaan masyarakat terhadap pelaksanaan lembaga hukum juga menjadi rendah. Salah satu akibat tidak berfungsinya lembaga peradilan adalah
- A. meningkatnya investor asing di Indonesia
 - B. semakin jarang terjadi tindak kekerasan
 - C. terjadinya krisis sosial dan disintegrasi sosial
 - D. menurunnya tingkat kriminalitas di masyarakat
 - E. menurunnya pertentangan/konflik yang terjadi di masyarakat

15. Perhatikan gambar berikut!

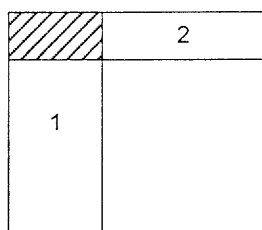

1. Minang, Islam, Pedagang
2. Jawa, Islam, Pedagang

Struktur sosial pada contoh tersebut adalah

- A. konsiliasi
 - B. kontravensi
 - C. intervensi
 - D. interseksi
 - E. korelasi
16. Struktur sosial horizontal suatu masyarakat di mana kelompok masyarakat memiliki bahasa yang sama, kesenian yang sama dan adat istiadat yang sama. Ikatan sosial pada deskripsi tersebut disebut
- A. ras
 - B. klan
 - C. dyad
 - D. klik
 - E. suku bangsa



17. Struktur sosial masyarakat feodal di Jawa:

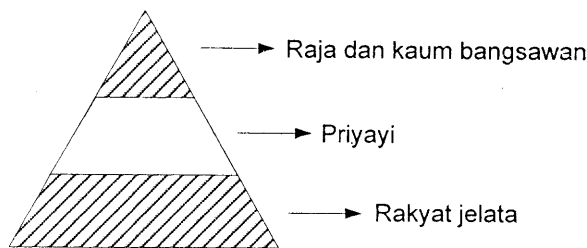

Dari skema di atas dapat diketahui bahwa sesuatu yang dihargai dan dijadikan dasar stratifikasi sosial adalah

- A. keturunan
 - B. kekuasaan
 - C. keahlian
 - D. pendidikan
 - E. kekayaan
18. Pembangunan fasilitas fisik di wilayah perkotaan sangat pesat dan sering disertai dengan penggusuran rumah penduduk. Sebagian penduduk yang diuntungkan cenderung bersikap setuju terhadap penggusuran, sementara kelompok yang dirugikan, menolak penggusuran. Munculnya kelompok pro dan kontra atau konflik pada masyarakat perkotaan tersebut disebabkan oleh faktor
- A. proses perubahan yang terlalu cepat
 - B. perbedaan kualitas individu
 - C. tuntutan persaingan yang tinggi
 - D. perbedaan mata pencaharian masyarakat
 - E. perkembangan kebudayaan kelompok
19. Konflik yang terjadi di masyarakat umumnya disebabkan karena adanya perbedaan pendapat, kepentingan, dan budaya. Dampak negatif suatu konflik adalah
- A. untuk mengurangi ketergantungan antarindividu dan kelompok
 - B. sarana mencapai keseimbangan kekuatan-kekuatan masyarakat yang ada
 - C. menimbulkan keeratan hubungan antarindividu atau kelompok
 - D. meningkatkan tindakan kekeluargaan antarindividu
 - E. perubahan individu dan rusaknya tatanan kehidupan masyarakat
20. Seorang pengusaha melakukan penipuan berkedok mencari nasabah melalui multilevel marketing (MLM) dengan menawarkan keuntungan bunga begitu besar. Setelah 6 bulan perusahaan itu tutup, para nasabah mengadukan permasalahan ini kepada pihak berwajib dan menempuh jalur hukum. Bentuk penyelesaian konflik di atas adalah
- A. kompromi
 - B. ajudikasi
 - C. arbitrase
 - D. stalemate
 - E. mediasi



21. Beberapa gejala sosial:
- (1) Tingkat ekonomi masyarakat belum maju
 - (2) Adat dan tradisi sangat kuat di masyarakat
 - (3) Struktur sosial masyarakat masih feodal
 - (4) Populasi penduduk relatif beragam
 - (5) Kebiasaan hidup merantau masih berjalan

Yang termasuk penghambat proses mobilitas sosial vertikal adalah

- A. (1), (2), dan (3)
- B. (1), (2), dan (4)
- C. (1), (3), dan (5)
- D. (2), (4), dan (5)
- E. (3), (4), dan (5)

22. Bagan mobilitas:

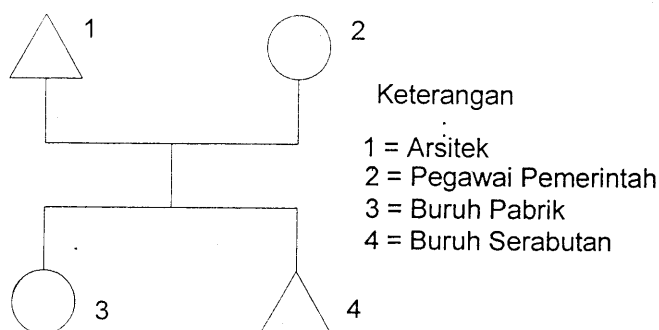

Gambar tersebut (1 – 4) menunjukkan adanya mobilitas

- A. vertikal geografis
 - B. horizontal geografis
 - C. horizontal intragenerasi
 - D. vertikal naik antargenerasi
 - E. vertikal turun antargenerasi
23. Mariana merupakan siswa yang pandai bergaul dan memiliki prestasi akademik paling baik di kampusnya. Setelah lulus kuliah ia menjadi dosen Psikologi di almamaternya, dan pada saat ini ia dipercaya menjadi Ketua Umum Ikatan Sarjana Psikologi Indonesia (ISPO). Berdasarkan deskripsi tersebut dapat disimpulkan saluran mobilitas sosialnya adalah
- A. pendidikan dan militer
 - B. sosial politik dan keahlian
 - C. pendidikan dan profesi
 - D. agama dan hobi
 - E. militer dan profesi



24. Setelah lulus kuliah, seorang anak pergi merantau, ketika pulang kampung mengunjungi orang tua, kedua orang tuanya prihatin dengan tingkah laku anaknya yang lebih berani berargumentasi ketika dinasehati. Bahkan sudah berani meninggalkan tradisi nenek moyang yang masih dijunjung tinggi di kampung halamannya. Dari contoh tersebut dapat disimpulkan bahwa salah satu dampak mobilitas sosial adalah terjadinya
- konflik antargenerasi tua dan muda
 - hilangnya rasa cinta anak kepada orang tua
 - hancurnya kewibawaan para pemimpin pemerintah
 - tersumbatnya saluran mobilitas bagi generasi muda
 - terpeliharanya nilai-nilai peninggalan nenek moyang
25. Kelompok sosial dapat diklasifikasikan atas kelompok primer dan kelompok sekunder. Klasifikasi tersebut dilakukan atas dasar
- kepentingannya
 - struktur organisasinya
 - sifat hubungannya
 - tujuan kelompoknya
 - derajat interaksi dan tujuannya
26. Beberapa ciri kehidupan sosial:
- (1) Bersikap inklusif terhadap semua kelompok yang berbeda.
 - (2) Integrasi sosial tumbuh atas kesadaran bersama.
 - (3) Mudah melakukan kerjasama di antara kelompok berbeda.
 - (4) Sering terjadi konflik sosial antarkelompok berbeda.
 - (5) Dominasi satu kelompok atas kelompok lain.
- Karakteristik masyarakat multikultural ditunjukkan oleh nomor
- (1), (2), dan (3)
 - (1), (2), dan (4)
 - (1), (3), dan (5)
 - (2), (4), dan (5)
 - (3), (4), dan (5)
27. Masyarakat multikultural di Indonesia ditandai oleh keberagaman dalam agama. Jumlah terbesar pemeluk agama (umat beragama) di Indonesia adalah masyarakat Islam. Sesama umat beragama menjalin hubungan sosial yang harmonis. Komposisi tersebut menunjukkan konfigurasi masyarakat multikultural yaitu
- fragmental sosial
 - minoritas dominan
 - mayoritas seimbang
 - mayoritas dominan
 - kompetisi seimbang
28. Secara sosiologis keberhasilan pemerintah menangani berbagai pergolakan di daerah yang akan memisahkan diri dari NKRI berdampak positif untuk memperkuat
- budaya nasional
 - ekonomi nasional
 - anggaran nasional
 - kepemimpinan nasional
 - integrasi nasional



29. Beberapa kondisi masyarakat:
- (1) Isolasi karena bentuk wilayah kepulauan
 - (2) Letak geografis yang strategis diapit dua benua dan samudra
 - (3) Banyak gunung berapi yang aktif dan tidak aktif
 - (4) Iklim dan struktur tanah yang berbeda-beda
 - (5) Berkembangnya hubungan politik dengan luar negeri

Latar belakang terbentuknya masyarakat majemuk di Indonesia adalah

- A. (1), (2), dan (3)
 - B. (1), (2), dan (4)
 - C. (1), (3), dan (5)
 - D. (2), (4), dan (5)
 - E. (3), (4), dan (5)
30. Beberapa perilaku dalam masyarakat!
- (1) Menyukai hasil budaya suku bangsa lain
 - (2) Memilih pemimpin yang berasal dari putra daerah
 - (3) Pernikahan laki-laki dan perempuan yang berbeda etnik
 - (4) Menganggap rendah keberadaan kelompok etnik lain
 - (5) Menghargai solidaritas antara kelompok suku bangsa

Perilaku yang sesuai dalam masyarakat multikultural adalah

- A. (1), (2), dan (3)
 - B. (1), (2), dan (4)
 - C. (1), (3), dan (5)
 - D. (2), (4), dan (5)
 - E. (3), (4), dan (5)
31. Seorang ahli sosiologi Mac Iver menegaskan, bahwa perubahan sosial adalah perubahan dalam hubungan sosial (*social relationship*) atau perubahan terhadap keseimbangan hubungan sosial. Menurut definisi tersebut, perubahan hubungan sosial merupakan
- A. penyebab perubahan sosial
 - B. akibat dari perubahan sosial
 - C. hakikat perubahan sosial
 - D. dampak dari perubahan sosial
 - E. pelaku perubahan sosial
32. Pola interaksi masyarakat berubah seiring perubahan teknologi komunikasi. Dahulu surat yang dikirim oleh kurir atau pos menjadi cara paling baik untuk berkomunikasi jarak jauh. Kemudian berkembang menggunakan telepon kabel, telepon seluler, email, chat, *teleconference* dan seterusnya. Kini, jarak antarwilayah sudah serasa makin dekat dengan teknologi. Pola pikir masyarakat menjadi kian maju, bertindak praktis, efektif dan efisien. Dari arah perubahannya, contoh tersebut menggambarkan perubahan
- A. evolusi siklus
 - B. evolusi linear
 - C. revolusi komunikasi
 - D. modernisasi budaya
 - E. industrialisasi informasi



33. Warga masyarakat perkotaan cenderung lebih terbuka. Mereka sudah biasa berinteraksi dan bekerja sama dengan orang lain yang berbeda suku, ras, dan agama. Dampak positif dari proses mutual akulturasi tersebut adalah
- A. mempercepat proses modernisasi
 - B. menghilangkan perbedaan sosial
 - C. mengurangi sentimen kelompok primordial
 - D. memudahkan identitas kepribadian individu
 - E. mendorong homogenitas masyarakat luas
34. Sejak usia SMA Doni dikenal sebagai pribadi yang baik dan aktif dalam kegiatan kemasyarakatan. Namun semenjak menjadi pengangguran dan bergaul sebagai anak jalanan, ia sering berurusan dengan hukum. Perubahan perilaku tersebut disebabkan oleh faktor
- A. pendidikan yang sudah rendah
 - B. pengaruh sub budaya menyimpang
 - C. sosialisasi tidak sempurna
 - D. lingkungan fisik
 - E. budaya masyarakat setempat
35. Perkembangan teknologi informasi berpengaruh terhadap modernisasi yang terjadi di masyarakat. Salah satu contoh modernisasi tersebut adalah
- A. berkembangnya tradisionalitas
 - B. meningkatnya produktifitas
 - C. terhambatnya mobilitas
 - D. tumbuhnya komunitas
 - E. menurunnya primordial
36. Perhatikan pernyataan berikut!
- (1) Pertentangan antarkelompok atau golongan dalam negara
 - (2) Urbanisasi di perkotaan membuat jumlah penduduk kota meningkat.
 - (3) Produk buatan asing membanjiri pasar dan mall di kota besar.
 - (4) Perang saudara antara tentara pemerintah dan tentara oposisi.
 - (5) Bencana banjir bandang merubah struktur sosial masyarakat.

Pernyataan tersebut yang merupakan faktor eksternal penyebab perubahan sosial yaitu

- A. (1), (2), dan (3)
- B. (1), (2), dan (4)
- C. (1), (3), dan (5)
- D. (2), (4), dan (5)
- E. (3), (4), dan (5)



37. Perhatikan beberapa hal berikut:

- (1) Memiliki simbol sendiri yang dijadikan sebagai identitas lembaga
- (2) Memiliki alat kelengkapan untuk mewujudkan tujuan lembaga
- (3) Memiliki aturan yang tertulis dan tidak tertulis
- (4) Memiliki nilai dan norma yang menjadi tradisi
- (5) Memiliki sistem ideologi yang terbuka bagi setiap orang

Yang termasuk ciri-ciri lembaga sosial adalah

- A. (1), (2), dan (3)
- B. (1), (2), dan (4)
- C. (1), (3), dan (5)
- D. (2), (4), dan (5)
- E. (3), (4), dan (5)

38. Salah satu tipe lembaga sosial dilihat dari sistem nilai yang diterima oleh masyarakat adalah tipe *subsidiary institutions*, salah satu ciri dari lembaga tersebut adalah

- A. dianggap masyarakat kurang penting
- B. memelihara dan mempertahankan tata tertib
- C. lembaga yang tidak sengaja tumbuh dari adat
- D. lembaga yang sengaja di bentuk untuk mencapai tujuan
- E. bisa diterima oleh seluruh masyarakat pendukungnya

39. Keluarga Bapak Gede termasuk keluarga kecil, karena hanya terdiri dari seorang bapak, ibu dan anak. Pada saat ini anaknya baru menginjak usia remaja, maka bapak dan ibunya selalu memberikan perhatian kepada anaknya dengan jalan mengajak rekreasi ke tempat-tempat yang indah, sehingga dapat menciptakan keakraban dalam keluarga.

Dari ilustrasi tersebut, maka fungsi lembaga keluarga tersebut adalah

- A. berperan sebagai pengawasan/kontrol sosial
- B. berperan sebagai pemenuhan ekonomi anak
- C. berperan dalam memberi rasa kehangatan dan kasih sayang
- D. memberikan perlindungan terhadap gangguan pihak luar
- E. pemberian status anak dalam proses perkawinan

40. Pada masa globalisasi dan modernisasi tingkat persaingan dalam segala hal begitu ketat, oleh karena itu diperlukan lembaga pendidikan yang mampu mencetak lulusan yang berkualitas agar cepat diserap oleh dunia kerja. Fungsi manifes lembaga tersebut adalah

- A. mengembangkan bakat individu
- B. mempersiapkan individu untuk mencari nafkah
- C. menanamkan keterampilan untuk menghadapi modernisasi
- D. mendukung modernisasi dan globalisasi
- E. memilih dan mengajarkan peranan sosial

41. Pilpres digelar lima tahun sekali sesuai ketentuan perundangan yang berlaku di Indonesia. Dengan Presiden dipilih langsung oleh rakyat diharapkan akan mampu mengemban amanah dan memerhatikan kesejahteraan rakyat. Tujuan lembaga politik dari ilustrasi tersebut adalah

- A. mewujudkan keadilan dan kesejahteraan masyarakat sesuai amanah rakyat
- B. memperhatikan aturan yang berlaku untuk melangsungkan kekuasaan
- C. membuat aturan agar setiap penyelenggaraan pilpres ada peluang untuk menang
- D. mengemban tugas amanah yang diberikan oleh partai pendukungnya
- E. mengatur dan menyelenggarakan pelaksanaan Pemilihan Umum



42. Saat ini masyarakat dimudahkan untuk memperoleh barang kebutuhan hidup karena banyak pasar modern yang mudah diakses. Hal ini merupakan salah satu fungsi lembaga ekonomi yaitu
- produksi
 - distribusi
 - konsumsi
 - asosiasi
 - transisi
43. Menjelang Hari Raya Idul Adha 1434 H, Masjid Al Furqon yang terletak di Kampung Balangboddong menyelenggarakan kerja bakti masak yang melibatkan semua warga sekitar dari berbagai latar belakang agama, suku, dan daerah. Berdasarkan uraian di atas, fungsi lembaga dalam menciptakan hubungan sosial harmonis adalah
- berupaya menciptakan hubungan yang harmonis antarmanusia dengan Tuhan, sesama, dan lingkungan
 - sarana bagi manusia untuk berhubungan dengan Tuhan sehingga manusia senantiasa mendekatkan diri padaNya
 - menerapkan pola hubungan saling asih, asa, asuh di antara umat beragama khususnya dalam suatu wilayah
 - meyakini bahwa ajaran agama adalah benar dan sama bagi semua pemeluknya yang ada di muka bumi ini
 - menjalankan fungsi untuk memperkuat perasaan dan ide kolektif yang menjadi ciri dan inti persatuan umat
44. Seorang peneliti memfokuskan masalah penelitiannya untuk menggambarkan hubungan antarvariabel, dan teknik pengumpulan data yang digunakan adalah dengan menyebarkan angket/kuesioner atau melakukan wawancara. Jenis penelitian yang tepat digunakan oleh peneliti tersebut adalah
- kualitatif
 - kuantitatif
 - eksploratif
 - eksplanatif
 - deskriptif
45. Judul penelitian : "Hubungan Antara Pengangguran Dengan Meningkatnya Kriminalitas di Perkotaan". Variabel bebas dari judul penelitian tersebut adalah
- perkotaan
 - pengangguran
 - meningkatnya
 - kriminalitas di kota besar
 - hubungan pengangguran dan kriminalitas



46. Suatu kondisi objek penelitian sebagai berikut:
Di suatu kelurahan, Pak lurah melakukan sosialisasi program pemerintah untuk wajib belajar 12 tahun. Para orang tua yang mempunyai tingkat pendidikan tinggi menyambut baik program wajib belajar 12 tahun ini, tapi tidak sedikit dari mereka yang kurang berpendidikan tidak merespon dengan baik.

Dari ilustrasi tersebut rumusan masalah yang cocok adalah ...

- A. Apakah ada hubungan antara tingkat pendidikan orang tua dengan kesadaran terhadap program wajib belajar 12 tahun?
 - B. Apakah ada pengaruh antara tingkat pendidikan orang tua dengan wajib belajar 12 tahun?
 - C. Bagaimana pengaruh antara tingkat pendidikan orang tua dengan kesadaran terhadap program wajib belajar 12 tahun?
 - D. Bagaimanakah dampak tingkat pendidikan orang tua dengan wajib belajar 12 tahun?
 - E. Benarkah ada hubungan antara pendidikan orang tua dengan wajib belajar 12 tahun?
47. Pemerintah melakukan penelitian tentang tingkat pendidikan masyarakat Indonesia. Dengan pertimbangan efisiensi karena masyarakatnya tersebar di beberapa wilayah, maka peneliti mengambil sampel responden dari beberapa daerah saja. Teknik pengambilan sampel tersebut adalah
- A. sampel bertujuan
 - B. sampel wilayah
 - C. sampel kuota
 - D. sampel acak
 - E. sampel berstrata
48. Peneliti ingin mewawancarai pelaku *illegal logging* untuk mengetahui motif dan alur penjualannya. Kelebihan dari teknik pengumpulan data yang dilakukan peneliti adalah
- A. pengamatan dilakukan oleh peneliti
 - B. mudah diolah karena berupa uraian
 - C. menjangkau responden dalam jumlah banyak
 - D. dapat merekam kejadian saat itu juga
 - E. data yang diperoleh lebih rinci dan akurat

49. Tabel Kompetensi Nilai Sosiologi SMA di atas KKM:

No.	Kompetensi	F	%
1.	Memahami konflik sosial	35	KKM: ≥ 70
2.	Mendeskripsikan perilaku menyimpang	45	
3.	Memaknai hasil pelaporan penelitian	20	
	Jumlah	100	100

Dari tabel di atas dapat disimpulkan bahwa

- A. siswa yang tidak memenuhi kriteria baik dianggap tidak lulus
- B. siswa kurang memahami materi perilaku menyimpang
- C. kompetensi memahami konflik sosial merupakan materi paling sukar bagi siswa
- D. kriteria ketuntasan minimal baik di bawah 70
- E. kemampuan siswa mendeskripsikan perilaku menyimpang di atas rata-rata



50. Secara garis besar laporan penelitian terdiri dari tiga bagian. Salah satunya adalah bagian penutup laporan. Adapun kegunaan dari bagian penutup laporan tersebut antara lain sebagai
- A. bahan masyarakat untuk memahami, menilai, dan mungkin menyempurnakannya
 - B. penjas kemampuan peneliti dalam meyakinkan para pembaca
 - C. adanya informasi sumber data yang digunakan, beserta data pendukungnya
 - D. gambaran pola berpikir ilmiah dalam keseluruhan proses penelitian
 - E. kesimpulan akhir yang ditarik dari analisis yang telah dilakukan