



Nama :	
No Peserta :	109

1. Beberapa ciri sosiologi :

- (1) Didasarkan atas fenomena sosial yang dapat dianalisa secara subyektif. \*
- (2) Dalam pengolahan data, imajinasi pribadi bisa masuk data-data yang dianalisa. +
- (3) Realitas sosial dianalisa secara kritis tanpa memperhitungkan baik buruknya fakta. x
- (4) Dikembangkan melalui pengamatan terhadap realitas dan tidak bersifat spekulatif.
- (5) Hasil pengamatan disusun secara logis dalam bentuk abstraksi.

Yang termasuk ciri-ciri ilmu sosiologi adalah ....

- A. (1), (2), dan (3)
  - B. (1), (2), dan (4)
  - C. (1), (3), dan (5)
  - D. (2), (4), dan (5)
  - E. (3), (4), dan (5)
2. Sosiologi dapat memberikan sumbangan pemahaman atas realitas sosial yang diperlukan pada tahap perencanaan, pelaksanaan, maupun penilaian pembangunan suatu proyek di desa tertinggal. Hal ini merupakan salah satu ....
- A. realitas sosial
  - B. peran sosiologi
  - C. masalah sosial
  - D. kegunaan sosiologi
  - E. tujuan sosiologi
3. Mengendarai sepeda motor di jalan raya butuh ketertiban, kelengkapan surat-surat, seperangkat alat, dan rambu-rambu lalu lintas selalu ditaati walaupun tidak ada polisi yang menjaga. Perilaku pengendara tersebut didasari oleh norma ....
- A. *usage*
  - B. *folkways*
  - C. *mores*
  - D. *custom*
  - E. *hukum*
4. Siswa SMA mengerjakan soal dalam suasana yang hening, dan tidak ada siswa yang berperilaku curang. Ketika ulangan selesai siswa keluar kelas dengan tertib dan senyum serta bersalaman dengan guru pengawas. Unsur utama yang mendasari keteraturan sosial pada contoh tersebut adalah ....
- A. pola
  - B. ajeg
  - C. order
  - D. tertib sosial
  - E. hukum



## Sosiologi SMA/MA IPS

5. Teman sebaya merupakan agen sosialisasi yang banyak pengaruhnya terhadap kepribadian seorang anak, mengingat sebagian besar waktunya dihabiskan bersama. Banyak nilai yang didaratkan dari proses ini seperti belajar menghargai kawan, kepemimpinan, kejujuran, setiakawan dan lainnya.

Teman sebaya dalam kaitannya dengan pembentukan kepribadian memiliki fungsi ....

- A. meletakkan dasar kepribadian individu
  - B. memberi perlindungan dari gangguan teman lain
  - C. menanamkan nilai dan norma
  - D. membentuk individu siap masuk sekolah
  - E. membentuk manusia mandiri
6. Setelah sering bergaul dengan teman-teman sebayanya, Dodi akhir-akhir ini menunjukkan perubahan sikap dan perilaku yang cenderung kurang disukai oleh masyarakat di lingkungannya. Perilaku Dodi tersebut merupakan hasil bentuk sosialisasi ....
- A. partisipasif
  - B. represif
  - C. preventif
  - D. primer
  - E. sekunder
7. Andi terpengaruh iklan sampo yang diperagakan oleh orang yang seolah-olah rambutnya rontok, setelah memakai sampo tersebut rambutnya menjadi kuat/tidak rontok dan tebal. Setelah melihat tayangan iklan tersebut ia segera membeli dan mencoba sampo tersebut.

Tindakan Andi dipengaruhi oleh faktor ....

- A. imitasi
  - B. identifikasi
  - C. sugesti
  - D. motivasi
  - E. simpati
8. Menjelang Pilkada untuk pemilihan Walikota Semarang partai-partai politik melakukan kerjasama dengan tujuan memenangkan Pilkada. Ditinjau dari bentuk interaksi sosialnya, tujuan kerjasama dalam memenangkan Pilkada termasuk ....
- A. koalisi
  - B. *joint venture*
  - C. kooptasi
  - D. bersaing
  - E. koersi



9. Perhatikan pernyataan berikut!
- (1) Seorang remaja merenung dan menyesali kesalahannya kepada kedua orang tuanya.
  - (2) Ibu berpesan kepada anaknya untuk menjaga rumah saat ibu ke pasar.
  - (3) Seorang pengendara sepeda menggerutu karena ban sepedanya kempes tertusuk paku.
  - (4) Ketika mendapat perintah ibu untuk menjaga rumah seorang anak memahami tugasnya.
  - (5) Seorang pelayan restoran melakukan konfirmasi terhadap pesanan tamunya.

Tindakan yang merupakan contoh kontak dan komunikasi terjadinya interaksi sosial adalah ....

- A. (1), (2), dan (3)
  - B. (1), (2), dan (4)
  - C. (1), (3), dan (5)
  - D. (2), (4), dan (5)
  - E. (3), (4), dan (5)
10. Seorang remaja putri yang putus sekolah, melihat temannya mendapat uang dengan cara mengantarkan paket narkoba, kemudian ia mencoba mendaftarkan diri sebagai kurir paket narkoba. Ia tahu perbuatannya itu keliru, dan tidak sesuai dengan yang diajarkan oleh keluarganya. Tetapi karena desakan kebutuhan dan pengaruh teman, ia nekad memilih perbuatan terlarang itu. Perilaku menyimpang tersebut terjadi disebabkan oleh ....
- A. sosialisasi tidak sempurna
  - B. ketidak sanggupannya menyerap norma
  - C. kegagalan dalam berteman
  - D. proses belajar yang menyimpang
  - E. pelampiasan rasa kecewa
11. Beberapa contoh gejala sosial:
- (1) Sani terpaksa mencuri karena tidak tega melihat anak dan istrinya kelaparan.
  - (2) Siswa yang terlambat datang ke sekolah diberi nasihat oleh guru BK.
  - (3) Sekelompok pelajar melakukan tindakan *bully* kepada siswa lainnya.
  - (4) Seorang ibu menjadi satpam di Mall demi mencari nafkah untuk keluarganya.
  - (5) Pegawai pelabuhan melakukan pungutan liar kepada kendaraan peti kemas di pelabuhan.

Pernyataan tersebut yang merupakan perilaku menyimpang sekunder adalah ....

- A. (1), (2), dan (3)
  - B. (1), (2), dan (4)
  - C. (1), (3), dan (5)
  - D. (2), (4), dan (5)
  - E. (3), (4), dan (5)
12. Terlambat masuk kelas, membolos, dan merokok sering terjadi di sekolah. Seorang guru BK melakukan pengendalian sosial dengan cara mengajak para siswa agar mematuhi norma yang berlaku di lingkungan sekolah. Karena pada dasarnya pengendalian sosial memiliki tujuan untuk ....
- A. menciptakan masyarakat bebas berkreasi
  - B. menciptakan masyarakat yang tertib dan teratur
  - C. menggalang kesatuan dalam kelompoknya
  - D. menciptakan masyarakat adil dan sejahtera
  - E. mendapatkan kehidupan yang dinamis



13. Contoh gejala sosial:

- (1) Pengadilan TIPIKOR menjatuhkan hukuman berat kepada pelaku korupsi
- (2) Densus 88 menggrebek rumah teroris di Tangerang selatan
- (3) Dinas lalu lintas jalan raya memasang rambu lalu lintas agar tidak terjadi kecelakaan
- (4) BNN mengkampanyekan bahaya narkoba kepada para pelajar di Jakarta
- (5) Seorang bapak menasehati putranya agar mengendarai motor secara aman dan sopan

Pengendalian sosial yang bersifat preventif ditunjukkan oleh ....

- A. (1), (2), dan (3)
  - B. (1), (2), dan (4)
  - C. (1), (3), dan (5)
  - D. (2), (4), dan (5)
  - E. (3), (4), dan (5)
14. Putusan pengadilan sangat penting artinya dalam menyelesaikan persoalan hukum. Namun belakangan ini, sebagian lembaga peradilan tidak dapat menjalankan fungsi sebagaimana mestinya. Tingkat kepercayaan masyarakat terhadap pelaksanaan lembaga hukum juga menjadi rendah. Salah satu akibat tidak berfungsinya lembaga peradilan adalah ....
- A. meningkatnya investor asing di Indonesia
  - B. semakin jarang terjadi tindak kekerasan
  - C. terjadinya krisis sosial dan disintegrasi sosial
  - D. menurunnya tingkat kriminalitas di masyarakat
  - E. menurunnya pertentangan/konflik yang terjadi di masyarakat

15. Perhatikan gambar berikut!

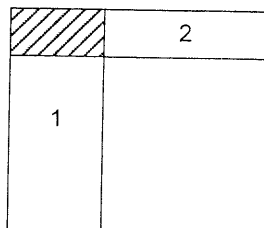

1. Minang, Islam, Pedagang
2. Jawa, Islam, Pedagang

Struktur sosial pada contoh tersebut adalah ....

- A. konsiliasi
  - B. kontravensi
  - C. intervensi
  - D. interseksi
  - E. korelasi
16. Mahasiswa Universitas Lampung yang berasal dari Bandung sering berkumpul mengadakan acara bakti sosial. Dasar pembentuk kelompok sosial tersebut adalah ....
- A. suku bangsa
  - B. ras
  - C. profesi
  - D. agama
  - E. jenis kelamin



17. Perhatikan gambar pelapisan sosial berikut:

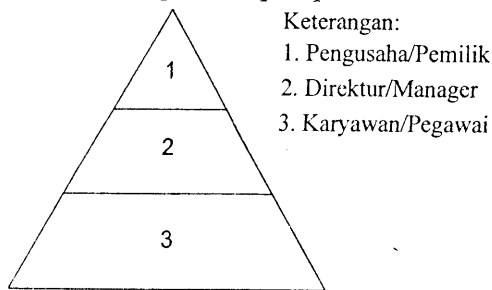

Dasar penggolongan sosial vertikal pada gambar di atas adalah ....

- pendidikan
  - pengetahuan
  - pengalaman
  - kekuasaan
  - keturunan
18. Pembangunan fasilitas fisik di wilayah perkotaan sangat pesat dan sering disertai dengan penggusuran rumah penduduk. Sebagian penduduk yang diuntungkan cenderung bersikap setuju terhadap penggusuran, sementara kelompok yang dirugikan, menolak penggusuran. Munculnya kelompok pro dan kontra atau konflik pada masyarakat perkotaan tersebut disebabkan oleh faktor ....
- proses perubahan yang terlalu cepat
  - perbedaan kualitas individu
  - tuntutan persaingan yang tinggi
  - perbedaan mata pencaharian masyarakat
  - perkembangan kebudayaan kelompok
19. Orang tua seorang gadis tidak setuju dengan calon suami pilihan putrinya karena tidak sesuai keinginan orang tua. Karena cintanya pada calon suami, gadis tersebut tetap melangsungkan perkawinan meski tidak dihadiri kedua orang tuanya. Konflik antara anak dengan orang tua tersebut merembet kepada keluarga besar dan menantu.
- Dampak negatif konflik tersebut bagi ikatan sosial kedua keluarga besar adalah ....
- silaturahmi antara anak dengan orang tua menjadi putus
  - kedua orang tua ingin agar anak gadisnya menggugat cerai
  - pasangan keluarga muda itu tidak menaruh hormat kepada orang tua
  - hubungan kekeluargaan dua keluarga menjadi renggang
  - cucu yang lahir nanti tidak akan dikenalkan dengan nenek kakeknya
20. Amir mengajukan tuntutan hukum terhadap Hasan untuk menyelesaikan perkara di pengadilan karena dianggap telah mencemarkan nama baiknya. Upaya penyelesaian konflik tersebut merupakan contoh bentuk ....
- arbitrasi
  - stalemate
  - ajudikasi
  - kompromi
  - konsiliasi



## Sosiologi SMA/MA IPS

21. Seorang anak dari keluarga sederhana menempuh pendidikan dengan tekun. Jerih payah orang tua serta doa tulus akhirnya bisa mengantarkan anaknya ke pendidikan tinggi. Satu hal yang membuat anak tersebut selalu bersemangat adalah karena ia yakin kelak akan bisa mengubah kondisi ekonomi keluarga ke tingkat yang lebih baik.

Faktor pendorong mobilitas sosial pada contoh tersebut adalah karena adanya keterbatasan ....

- akses informasi
  - kemampuan ekonomi
  - pendidikan orang tua
  - kemampuan akademik
  - wawasan pengetahuan
22. Bagan mobilitas sosial :

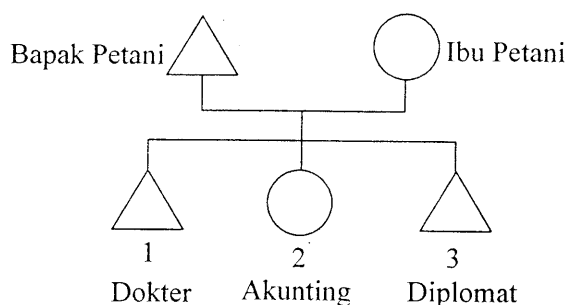

Bentuk mobilitas sosial pada gambar tersebut adalah ....

- horizontal turun
  - vertikal naik
  - vertikal antargenerasi naik
  - vertikal intragenerasi naik
  - horizontal antargenerasi turun
23. Bahar, seorang sarjana teknik yang berprofesi sebagai pedagang, aktif di salah satu partai politik. Oleh partainya dia dicalonkan dan terpilih menjadi anggota legislatif. Saluran mobilitas sosial yang digunakan pada contoh tersebut adalah organisasi ....
- ekonomi
  - politik
  - pendidikan
  - profesi
  - pedagang
24. Tuntutan upah minimum provinsi yang tinggi membuat pemilik pabrik melakukan mobilitas sosial dengan cara memindah lokasi pabrik ke wilayah pedesaan. Untuk mendapat tenaga kerja dengan upah lebih murah. Hal ini menyebabkan PHK bagi buruh yang tidak mau ikut pindah ke lokasi baru. Konsekuensi mobilitas sosial tersebut bisa menimbulkan konflik antar ....
- pribadi
  - kelas
  - generasi
  - personal
  - kelompok



25. Mahasiswa yang belajar di kota Yogyakarta sangat heterogen. Sebagian besar berasal dari pulau Jawa, Sumatera, dan Madura. Sebagian lainnya dari Kalimantan, Sulawesi, Nusa Tenggara, Maluku, dan Papua. Pengelompokan sosial tersebut berdasarkan faktor ....
- tingkat ekonomi
  - kepentingan belajar
  - asal-usul kedaerahan
  - sumber penghidupan
  - wilayah tempat tinggal
26. Perhatikan kehidupan sosial berikut!
- (1) Kelompok sosial hidup dengan terkotak-kotak (heterogen)
  - (2) Dominasi kelompok terhadap kelompok lain
  - (3) Integrasi sosial didasarkan atas kesadaran bersama
  - (4) Adanya toleransi antarkelompok sosial
  - (5) Terjadi akulturasi dan asimilasi sosial
- Ciri-ciri masyarakat multikultural pada deskripsi tersebut adalah ....
- (1), (2), dan (3)
  - (1), (3), dan (4)
  - (1), (3), dan (5)
  - (2), (4), dan (5)
  - (3), (4), dan (5)
27. Masyarakat Indonesia pada masa kolonial Belanda terdiri dari beberapa kelompok etnis dan ras yang beragam. Setiap kelompok etnis dan ras tidak terjalin hubungan pembauran. Aktivitas ekonomi masyarakat didominasi oleh ras yang jumlahnya sedikit. Bentuk konfigurasi masyarakat multikultural tersebut adalah ....
- fragmental sosial
  - minoritas dominan
  - mayoritas seimbang
  - mayoritas dominan
  - kompetisi seimbang
28. Secara sosiologis keberhasilan pemerintah menangani berbagai pergolakan di daerah yang akan memisahkan diri dari NKRI berdampak positif untuk memperkuat ....
- budaya nasional
  - ekonomi nasional
  - anggaran nasional
  - kepemimpinan nasional
  - integrasi nasional



29. Beberapa kondisi masyarakat:
- (1) Isolasi karena bentuk wilayah kepulauan
  - (2) Letak geografis yang strategis diapit dua benua dan samudra
  - (3) Banyak gunung berapi yang aktif dan tidak aktif
  - (4) Iklim dan struktur tanah yang berbeda-beda
  - (5) Berkembangnya hubungan politik dengan luar negeri

Latar belakang terbentuknya masyarakat majemuk di Indonesia adalah ....

- A. (1), (2), dan (3)
- B. (1), (2), dan (4)
- C. (1), (3), dan (5)
- D. (2), (4), dan (5)
- E. (3), (4), dan (5)

30. Beberapa perilaku sosial di masyarakat!

- (1) Melayani semua warga yang membutuhkan bantuan kesehatan secara gratis.
- (2) Menjaga ketenteraman seluruh warga dalam mengamalkan ajaran agamanya.
- (3) Memajukan kesejahteraan anggota perkumpulan asal daerah yang masih aktif.
- (4) Memiliki pemimpin berdasarkan profesionalitas, bukan atas dasar primordial.
- (5) Menyekolahkan anak di lembaga pendidikan yang sesuai dengan agama yang dianut.

Perilaku inklusif yang sejalan dengan kehidupan masyarakat multikultural adalah ....

- A. (1), (2), dan (3)
- B. (1), (2), dan (4)
- C. (1), (3), dan (5)
- D. (2), (4), dan (5)
- E. (3), (4), dan (5)

31. Samuel Koenig berpendapat bahwa perubahan sosial merupakan modifikasi-modifikasi yang terjadi dalam pola-pola kehidupan manusia baik karena faktor intern maupun ekstern. Makna yang terkandung dari pendapat tersebut, bahwa perubahan sosial ....

- A. berlangsung pada masyarakat yang mengalami konflik
- B. hanya dapat terjadi pada kelompok sosial masyarakat tertentu
- C. mempengaruhi kelompok masyarakat di luar wilayahnya
- D. merupakan pembaharuan dari yang sudah ada karena berbagai faktor penyebab
- E. terjadi karena ada gesekan faktor eksternal dan internal secara bersamaan

32. Untuk mengurai kemacetan di Jakarta, Pemda DKI dan pemerintah pusat membangun *subway* dan memperbanyak moda transportasi massal, seperti memperbanyak bus trans Jakarta dan perjalanan KRL Jabodetabek. Bentuk dari perubahan sosial tersebut adalah ....

- A. evolusi
- B. revolusi
- C. besar
- D. kecil
- E. direncanakan





33. Warga masyarakat perkotaan cenderung lebih terbuka. Mereka sudah biasa berinteraksi dan bekerja sama dengan orang lain yang berbeda suku, ras, dan agama. Dampak positif dari proses mutual akulturasi tersebut adalah ....
- mempercepat proses modernisasi
  - menghilangkan perbedaan sosial
  - mengurangi sentimen kelompok primordial
  - memudahkan identitas kepribadian individu
  - mendorong homogenitas masyarakat luas
34. Masyarakat pantai khususnya di daerah pelabuhan besar yang banyak berkomunikasi dengan dunia luar akan lebih cepat mengalami perubahan sosial. Faktor penyebab perubahan sosial ekstern tersebut adalah ....
- perkembangan penduduk
  - adanya penemuan baru
  - konflik dalam masyarakat
  - peperangan antarnegara
  - masuknya budaya asing
35. Indonesia sudah mampu menciptakan beberapa alat teknologi yang praktis untuk kehidupan sehari-hari. Hal itu sesuai dengan manfaatnya, yaitu ....
- mengembangkan ilmu pengetahuan baru
  - menciptakan kehidupan yang nyaman
  - mengadakan industrialisasi
  - membangun ekonomi
  - memperluas wawasan
36. Pada masyarakat yang masih bersifat tradisional, mereka menganggap tenaga medis sebagai sesuatu yang tidak penting, karena mereka lebih menganggap dukun sebagai figur yang berjasa mengobati warga desa. Faktor penghambat perubahan sosial pada deskripsi tersebut adalah ....
- vested interest*
  - pendidikan yang minim
  - pengaruh tokoh adat
  - prasangka terhadap hal baru
  - sikap eksklusif masyarakat desa
37. Perhatikan pernyataan berikut!
- Menggunakan alat perlengkapan untuk mencapai tujuan.
  - Mempunyai tradisi tertulis maupun tidak tertulis.
  - Menjalankan fungsi untuk mengatur aktivitas masyarakat.
  - Berusia lebih singkat dibanding usia suatu generasi.
  - Menimbulkan rasa takut yang berlebihan pada anggota masyarakat.
- Yang merupakan ciri lembaga sosial adalah ....
- (1), (2), dan (3)
  - (1), (2), dan (4)
  - (1), (3), dan (5)
  - (2), (4), dan (5)
  - (3), (4), dan (5)



## Sosiologi SMA/MA IPS

38. Sekolah merupakan media yang dapat digunakan sebagai sarana pembelajaran individu di masyarakat. Keberadaan sekolah termasuk tipe *enacted institutions* karena ....
- tumbuh dari kebiasaan dalam masyarakat
  - pengaruh lembaga sangat luas dalam
  - keberadaannya dalam masyarakat secara tidak sengaja
  - lembaga yang penting dan mendasar bagi masyarakat
  - perkembangan lembaga berlangsung secara evolutif
39. Sebagai kepala keluarga, ia harus bekerja keras untuk mencukupi kebutuhan hidup keluarganya. Dalam hal ini lembaga keluarga memiliki fungsi ....
- sosialisasi
  - ekonomi
  - proteksi
  - edukasi
  - reproduksi
40. Masyarakat Indonesia memiliki karakteristik multikultural, oleh karena itu integrasi sosial sangat penting. Berdasarkan deskripsi tersebut dapat disimpulkan bahwa fungsi lembaga pendidikan yang dapat menjamin adanya integrasi sosial adalah ....
- melestarikan kebudayaan
  - mengembangkan bakat perseorangan
  - transmisi kebudayaan masyarakat
  - mengajarkan perbedaan dan kesederajatan
  - sebagai sumber inovasi sosial
41. Pilpres digelar lima tahun sekali sesuai ketentuan perundangan yang berlaku di Indonesia. Dengan Presiden dipilih langsung oleh rakyat diharapkan akan mampu mengemban amanah dan memerhatikan kesejahteraan rakyat. Tujuan lembaga politik dari ilustrasi tersebut adalah ....
- mewujudkan keadilan dan kesejahteraan masyarakat sesuai amanah rakyat
  - memperhatikan aturan yang berlaku untuk melangsungkan kekuasaan
  - membuat aturan agar setiap penyelenggaraan pilpres ada peluang untuk menang
  - mengemban tugas amanah yang diberikan oleh partai pendukungnya
  - mengatur dan menyelenggarakan pelaksanaan Pemilihan Umum
42. Aktivitas lembaga ekonomi pada sektor perdagangan adalah penyaluran barang dari produsen ke konsumen. Sektor ini mengembangkan tatanan sosial antara penjual dan pembeli, tata cara memperoleh keuntungan serta memupuk semangat kewiraswastaan, jujur dan pantang menyerah. Adapun fungsi lembaga ekonomi pada sektor tersebut adalah mengatur tata cara....
- pengupahan tenaga kerja
  - pemutusan hubungan kerja
  - menggunakan tenaga kerja
  - jual beli barang/jasa
  - mendapatkan bahan



43. Para pemuka agama mengajarkan agar umat manusia mempunyai akhlak yang baik dalam hubungannya dengan Sang Pencipta dan sesama manusia. Secara horizontal, lembaga agama berfungsi untuk ....
- memberikan dasar moral dalam menciptakan kehidupan sosial yang harmonis
  - mengatur kehidupan bersama agar manusia mencintai Tuhannya
  - mengembangkan kesalehan pribadi untuk menembah Tuhannya
  - menjaga kelangsungan hidup dengan cara berketurunan
  - mendorong individu untuk bekerja lebih keras
44. Suatu penelitian mengkaji “Pengaruh Kurikulum Terhadap Prestasi Belajar”. Cara yang dilakukan adalah dengan melakukan ujicoba terhadap dua kelompok. Kelompok pertama peserta didik diberi pelajaran berdasarkan kurikulum lama, kelompok kedua diberi pelajaran berdasarkan kurikulum baru. Setelah satu semester diadakan tes hasil belajar untuk melihat perbedaan prestasi hasil belajar kedua kelompok peserta didik tersebut.

Penelitian sosial tersebut berdasarkan metodenya termasuk penelitian ....

- historik
  - survei
  - eksperimen
  - inquiri alamiah
  - eksploratif
45. Judul penelitian: “Pengaruh Upah terhadap Produktivitas Kerja Karyawan pada PT Perkasa”. Yang merupakan variabel terikat adalah ....
- produktivitas kerja karyawan
  - tingkat produktif perusahaan
  - tingkat perkembangan upah
  - pengaruh upah kerja karyawan
  - karyawan PT Perkasa
46. SMA “X” adalah salah satu SMA favorit di Makassar. Dalam perkembangan lima tahun terakhir, sekolah ini mengalami pasang surut dalam hal tingkat pelanggaran yang terekspos ke masyarakat sehingga mengundang perhatian seorang peneliti untuk melakukan kajian ilmiah terhadap pelanggaran yang dilakukan oleh para siswa di SMA “X” tersebut.

Rumusan masalah yang tepat dari objek penelitian tersebut adalah ...

- Apakah yang menyebabkan tingginya pelanggaran siswa SMA “X” di Makassar?
- Bagaimana tanggapan masyarakat terhadap SMA “X” di Makassar?
- Faktor apakah yang penyebab tingginya pelanggaran siswa SMA “X”?
- Faktor apakah yang memengaruhi tingkat kedisiplinan siswa SMA “X” di Kota Makassar?
- Apa tanggapan masyarakat terhadap pelanggaran yang terjadi di SMA “X” di Makassar?



## Sosiologi SMA/MA IPS

47. Seorang peneliti ingin mengetahui prestasi perolehan indeks kumulatif mahasiswa pada sebuah perguruan tinggi negeri di Yogyakarta. Cara mengambil sampel penelitian dari populasi terdiri dari tingkatan tahun yang berbeda dan masing-masing tingkatan menjadi terwakili. Teknik sampling yang digunakan adalah....
- A. *random sampling*
  - B. *purposive sampling*
  - C. *insidental sampling*
  - D. *quota sampling*
  - E. *stratified sampling*
48. Wawancara merupakan percakapan yang diarahkan pada masalah tertentu. Kegiatan ini merupakan proses tanya jawab secara lisan dari dua orang atau lebih yang saling berhadapan secara fisik (secara langsung). Salah satu kelebihan dari instrumen pengumpulan data dengan wawancara adalah ....
- A. menggali informasi lebih dalam
  - B. tidak memakan waktu lama
  - C. dapat dijawab pada waktu senggang
  - D. mudah diolah data penelitiannya
  - E. responden menjawab pertanyaan dengan bebas

49. Tabel pelajaran yang disenangi siswa IPS:

No.	Mata Pelajaran	Prosentase
1.	Bahasa Inggris	10
2.	Matematika	15
3.	Sosiologi	45
4.	Geografi	20
5.	Ekonomi	10
	Jumlah	100%

Makna data dari tabel tersebut adalah ....

- A. kecintaan siswa pada suatu mata pelajaran tergantung gurunya
  - B. guru Bahasa Inggris sangat bersemangat dalam mengajar para siswanya
  - C. Matematika menjadi pelajaran yang ditakuti baik di IPA maupun IPS
  - D. 10% dari siswa IPS bercita-cita menjadi ahli di bidang Ekonomi
  - E. mata pelajaran favorit bagi siswa IPS adalah Sosiologi
50. Salah satu bagian dari laporan penelitian adalah tinjauan pustaka. Kegunaan bagian ini dalam laporan penelitian adalah ....
- A. mengarahkan jalannya penelitian
  - B. menunjukkan kerangka berpikir peneliti
  - C. memperkuat konsep dan sintesa peneliti
  - D. mempermudah proses pengumpulan data
  - E. membantu peneliti dalam mengolah data